FEDERATIE FROIDURE
Een plek voor ieder kind

Info Froidure

bpost
PB-PP
BELGIE(N) - BELGIQUE

De krant van de Federatie Abbé Froidure
N° 223 juli - augustus - september 2022

Verantwoordelijke uitgever: J. Christiaens - Parmentierlaan 19 bus 4 - 1150 Brussel - P004707 - Trimestrieel - Afgiftekantoor: Antwerpen X

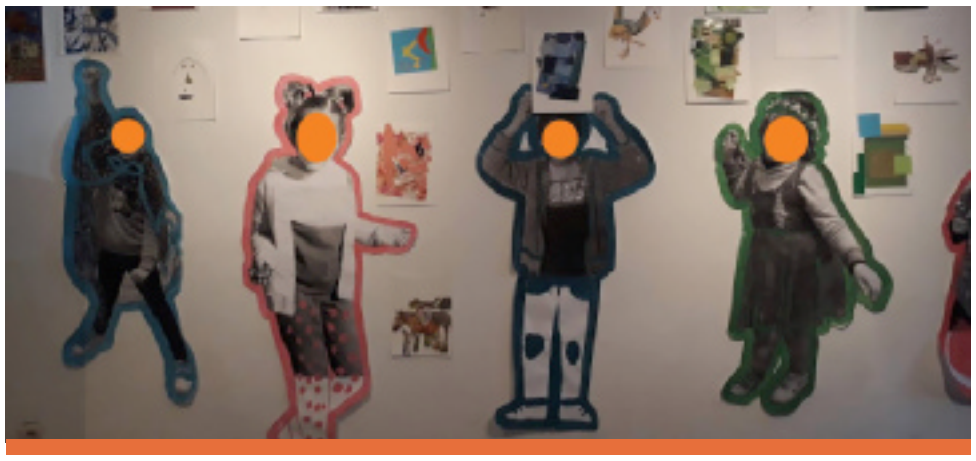

Le Pivot, 50 jaar aan projecten op weer recht te veren!

Focus op de families

Inderdaad, bij Le Pivot staan de families centraal. Het is voor die families dat wij elke dag de motivatie vinden om 's morgens op te staan ook als de moeilijkheden zich opstapelen.
De families waar het kind wordt weggehaald en voor steeds een leegte nalaat, de families die we trachten te herenigen en herop te bouwen, de families die de laatste vesting zijn wanneer alles rondom dreigt in te storten.
"Iedereen wenst een toekomst voor zijn kinderen. Maar daar in slagen is niet evident. Daar moet je veel én lang genoeg voor knokken!"

Zich verenigen om samen op te staan

Zelfs indien op sommige ogenblikken de begeleiding eerder persoonlijk is, of gefocust op één enkele familie, zijn we er van overtuigd dat grote armoede niet kan opgelost worden zonder de mensen die de armoede aan den lijve ondervinden samen te brengen opdat ze zich kunnen uiten, nadenken, bouwen, bestaan.
Bij Le Pivot willen we de mensen bijstaan in hun strijd om op te veren en recht te blijven staan. We willen de spiegel zijn van hun krachten, en hen begeleiden in hun wens om als volwaardig burger erkend te worden, die deel uitmaakt van en mee bouwt aan de maatschappij. Daarvoor gebruiken we de pedagogie van het succes door samen projecten te realiseren die de vicieuze cirkel van armoede doorbreken.

Heel gevarieerde projecten

We zetten bij Le Pivot heel wat projecten op poten. Via familiaal werk kunnen de animatoren de talenten van de ouders tot uiting laten komen. Er zijn creatieve ateliers in familieverband om zo op een andere manier een band te bouwen.
We maken tijd om gesprekken met scholen, instituten, tribunalen, Jeugdzorg etc voor te bereiden opdat de ouders hun situatie correct kunnen bewoorden en zich meer op hun gemak voelen bij deze gesprekken.
"We bereiden onze afspraken voor, dat is een grote ondersteuning. Als ik onvoorbereid ben, weet ik niet wat zeggen. Nu kan ik mijn wensen en mijn project duidelijker verwoorden"
"Via de familiale ateliers kijk ik anders naar mijn kinderen. We leren opnieuw om te spelen of om samen iets te creëren. Ik leer geduldig en aandachtig te zijn, dat brengt ons dichter bijeen!"

Le Pivot heeft ook projecten in het kader van permanente vorming. Zo wordt de trimestriële krant "Debout" volledig gerealiseerd door volwassenen die uit een kansarm milieu komen. Het doel is om zij die deze armoede beleven een stem te geven over maatschappelijke vraagstukken. De 'journalisten' organiseren ook debatten opdat iedereen de kans krijgt om zich uit te drukken.
"Wij, de families die het moeilijk hebben, worden niet gehoord. De krant biedt me wel die vrijheid van expressie."

Bij Le Pivot besta je, je bent niet onzichtbaar, men laat je niet alleen in je hoekje zitten

Samen projecten tot een goed einde brengen, banden smeden, beseffen dat je talenten hebt ook al lijkt het alsof de armoede alles heeft verwoest, samen komen om zich uit te drukken, dingen creëren, samen… dat is wat er bij Le Pivot beleefd wordt en schaamte in waardigheid doet omslaan.
Daarom ook bestaat Le Pivot nog steeds, 50 jaar na de oprichting.

Sandrine Dapsens, animatrice

Pivot
de la honte à la dignité
van schaamte naar waardigheid

1971 De eerste ontmoetingen

Samen met vrienden en vriendinnen, vestigt Henri Clark zich als jonge sociaal assistent in de buurten van Etterbeek – Elsene. Hij wil er absoluut de meest uitgesloten families ontmoeten. Bij elke deur die zich opent leren ze mekaar stilaan kennen. Henry Clark en de buurt leren mekaar beetje bij beetje kennen. Vervolgens wordt Le Pivot opgericht en worden er lokalen gehuurd om het werk te verankeren en de families te kunnen ontvangen, zowel jong als oud.

1999

Le Pivot wordt lid van de Federatie Froidure

2022 Het woord aan een jonge mama

"Wanneer mensen geen hoop meer hebben zorgt Le Pivot ervoor dat ze die opnieuw krijgen.
Bij Le Pivot leren we ervaringen delen. We kunnen aantonen dat we tot mooie dingen in staat zijn, ook al zijn we arm en leiden we ons leven zoals het is. Daarom ook dat we zo graag naar buiten zouden treden. Alleen, zo vaak krijgen we niet de kans, en als we het dan toch eens kunnen, worden we niet voldoende gehoord.
Bij Le Pivot besta je, je bent niet onzichtbaar, men laat je niet alleen in je hoekje zitten."

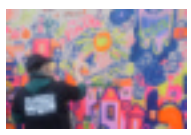

www.lepivot.be

Op zomerkamp 2

Inhuldiging van Habbekrats L'Ilo 3

Tombola 2022 4

EDITO

Beste sympathisant en weldoener van de Federatie Froidure,

Onnodig te zeggen dat we in barre tijden leven. De oorlog woedt voort en blijft gevolgen hebben buiten Oekraïne. De inflatie stijgt en vooral de energieprijzen worden niet alleen problematisch voor de gezinnen maar ook onze voorzieningen worden er hard door getroffen.

17 oktober is de Werelddag van verzet tegen extreme armoede, sinds 35 jaar ingericht door de Verenigde Naties.

De Federatie Froidure schaart zich achter dit project en zet via haar eigen voorzieningen de strijd tegen onrecht en armoede verder.

Wij ondersteunen onze voorzieningen waar het kan, onder andere in samenwerking met de brusselse regio om een energiescan uit te voeren in hun gebouwen en hen te begeleiden in de optimalisatie van hun energiekosten.

Meer dan ooit hebben onze voorzieningen ons nodig en wij hebben meer dan ooit jullie steun nodig om deze voorzieningen te steunen. Alhoewel het voor velen onder jullie ook niet gemakkelijk is : aarzel niet ons met jullie vrijgevigheid te ondersteunen.

Bedankt om de strijd tegen armoede en onrecht samen met ons te voeren.
Niet alleen op 17 oktober, maar elke dag, nu ….
Verder in deze Info Froidure vinden jullie de praktische gegevens hiervoor.

In naam van onze kinderen danken wij u van harte.

Met hartelijke groet,

Jos Linkens
Voorzitter

Een emotioneel feest voor 50 jaar Le Pivot!

Om de 50ste verjaardag van Le Pivot waardig te vieren zijn we samen gekomen in de Bouche à Oreilles in Etterbeek : nieuwe en oude families, vrijwilligers en medewerkers van nu en vroeger, vrienden, donateurs, mecenassen, subsidiërende overheden en politici.

In de Orangerie liep er een

tentoonstelling over onze acties, wat een indrukwekkende tijdslijn om te ontdekken! De hoek met de fotoalbums was een waar succes, iedereen trachtte een foto van vroeger, toen hij of zij nog jong en op kamp was, terug te vinden.
Na een welkomswoord liep er een hele mooie video met getuigenissen van kinderen en volwassenen.
Tenslotte zijn de families van Le Pivot op de scène gekomen om het lied voor de 50 jaar te zingen en zich met een dans te uiten rond het thema:
“We hebben het gedurfd”

"Wat een pakkende momenten !"

Anne De Bruyn,
Secretaris-generaal

Een zomervakantie in het groen bij "Le Courant d'Air" uit Luik

Van 12 tot 19 juli zijn de kinderen van "Le Courant d'Air" vol enthousiasme op kamp vertrokken. Verdeeld in twee groepen trokken ze naar twee verschillende plaatsen, de "kleintjes" naar Erezée en de "groten" - allemaal jongedames - naar Solwaster, om een nieuwe wereld te ontdekken, geschapen naar hun beeld, een betere wereld!

De kinderen, tussen 6 en 9 jaar oud, pakten hun valiezen uit in het dorp van Erezée, vlakbij Manhay!

De kinderen verbeeldden hun eigen wereld door middel van verschillende creatieve activiteiten: een kaart van het kampterrein schetsen, lantaarns versieren voor de avondwandeling, kleine houten bootjes maken om mee te racen op de superdam die ze hadden gemaakt, wapenschilden maken die voorstelden wie ze zijn en wie ze zouden willen worden, brieven voor ouders schrijven op perkamentpapier en zelfs een grote hut bouwen in het bos!
Maar dat is nog niet alles, het programma werd aangevuld met wandelingen, Olympische spelen, waterspelen, een schattenjacht, observatie van de herten en een geweldige activiteit rond “het boek” door de koks die ook de animatoren van de straatbibliotheek waren!

De avondactiviteiten boden rustiger momenten aan: rond het kampvuur met marshmallows, verhalen lezen, lantaarnwandelingen, ontspanning...

De 10-14 jarigen sloegen hun tenten op in Solwaster, vlakbij Jalhay!

De oudere meisjes werden door een "futuroloog" uitgenodigd om te experimenteren met een nieuwe wereld naar hun beeld, met behoud van het beste en toevoeging van wat zij wilden uitvinden!

Uitgaande van hun eigen zijn creëerden de meisjes hun eigen wapenschild en wezen ze zichzelf een totemdier toe.

Na een grote wandeling en de moedige beklimming van de Rocher de Bilisse konden zij zich een idee vormen van de streek.

De meisjes bouwden ook een grote hut in het bos en leerden hoe ze moesten sjorren (een techniek om hout met touwen te verbinden).
De "neo-olympische" spelen stelden hen in staat nieuwe regels voor sportwedstrijden uit te vinden op basis van hun eigen experimenten.

Alle ontdekkingen en uitvindingen van de meisjes werden verzameld in een boekje: "De Nieuwe Wereld Encyclopedie"!
Verder werden de acht dagen samen doorgebracht door spelletjes in het bos, badmintonwedstrijden, avondbijeenkomsten rond het vuur - marshmallows, liedjes -... en niet te vergeten een verfrissende duik in het meer van Butgenbach!

Maar een kamp zou niet echt een kamp zijn zonder... zijn creatieve begeleiders, waakzaam voor het welzijn van iedereen, vol energie, maar ook zijn vijfsterrenkoks, die zorgen voor de bereiding van gezonde en heerlijke maaltijden!
Nogmaals bedankt allemaal!

Véronique en Jérémie,
Projectbegeleiders

Habbekrats opent met L'Ilo een prachtig en nieuw jeugdwelzijnshuis in hartje Brussel

In aanwezigheid van Vlaams minister van Brussel en Jeugd Benjamin Dalle werd op 3 juli L'ilo geopend, een nieuw jeugdwelzijnshuis op de hoek van de Bergstraat en de beroemde Beenhouwerstraat, vlakbij de Grote Markt in Brussel. Met dit huis van en voor Brusselse kinderen en jongeren, verankert jeugdorganisatie Habbekrats haar Brusselse werking.

L'ilo is ingericht volgens de vier peilers van de Habbekratswerking: onthaal, ontmoeting, verwondering (vorming) en verbinding (hulpverlening). De werking bevindt zich op het kruispunt van de beleidsdomeinen jeugd, welzijn, onderwijs en armoedebestrijding.
Het nieuwe huis valt op door de vele ramen. *"We wilden het zeer transparant, zodat er een sterke link is met de omgeving"*, aldus Chris Van Lysebetten, algemeen coördinator en stichter van Habbekrats. De jeugdruimte straalt een laagdrempelig en toegankelijk karakter uit en is speels ingericht met o.a. een klimmuur, een sporthoek, een podium,

een huiswerkbalie en zithoeken.
Er wordt ook een keuken voorzien om warme maaltijden aan te bieden.

L'ilo wordt een open huis waar alle kinderen van de stad welkom zijn om te spelen of gewoon rond te hangen. De toegang is gratis, net zoals het educatief aanbod. Ze kunnen er ook hun huistaken maken, samen met een begeleider. Dankzij therapeutisch geschoolde begeleiders en de aanwezigheid van een rustige ruimte kan er ook gewerkt worden aan het psychisch en emotioneel welzijn van de jongeren. Het open karakter wordt extra versterkt doordat Habbekrats de nieuwe infrastructuur ter beschikking zal stellen aan andere Brusselse partners. Het wordt een plek waar verschillende jeugd- en jeugdwelzijnsorganisaties elkaar zullen vinden.

Chris Van Lysebetten *:"Duurzaam investeren in onze jeugd verzekert onze nabije en verre toekomst."* Vanuit die filosofie timmert Habbekrats als jeugdwelzijnswerking al dertig jaar aan het welbevinden van de kinderen en jongeren, en dit in niet minder dan 17 "warme" huizen en in de "heldenkampen" (100 dagen per jaar). Op die manier bezorgt Habbekrats jaarlijks 3.000 kinderen en jongeren een veilige en kansrijke plaats in de samenleving.
Met de opening van L'ilo komt daar nu een nieuw hoofdstuk bij. *"Het wordt een warm, comfortabel en toegankelijk huis voor alle Brusselse jongeren. Het moet van de tijd van Bruegel geleden zijn dat er nog kinderen speelden op de Grote Markt !"*

De officiële opening had plaats in het bijzijn van Vlaams minister van Brussel en Jeugd Benjamin Dalle , en die was vol lof voor et initiatief : *"Onze jongeren zijn het grootste kapitaal van Brussel. Ze verdienen een plek in het hart van de stad.*

Chris Van Lysebetten en Minister Benjamin Dalle

L'ilo geeft hen die plek. Jongeren zullen er naar hartenlust kunnen ontdekken en spelen maar vinden er evengoed een luisterend oor bij een begeleider of een warme maaltijd als ze daar nood aan hebben. Het wordt een open huis waarmee we investeren in de toekomst van de Brusselse jongeren."

Het moet van de tijd van Bruegel geleden zijn dat er nog kinderen speelden op de Grote Markt!

INFO FROIDURE

Voorzitter
Jos Linkens

Secretaris-generaal
Johan Christiaens

Redactie
Johan Christiaens

BE33 2100 3989 5546
FEDERATIE ABBÉ FROIDURE vzw

Redactie
Administratie
Publiciteit
Parmentierlaan 19 bus 4
1150 Brussel
T +32 (0)2 771 08 10
E-mail : infodesk@froidure.be
Internet : www.froidure.be

KBO 0409 655 348
RPR Brussel

Dit nummer wordt u gratis aangeboden.
Wij rekenen op uw vrijgevigheid om onze actie te steunen.

Fiscaal attest voor giften vanaf €40.

Als lid van de Vereniging voor Ethiek in de Fondsenwerving, en van Donorinfo, verzekeren wij u transparante rekeningen en toegang tot informatie.

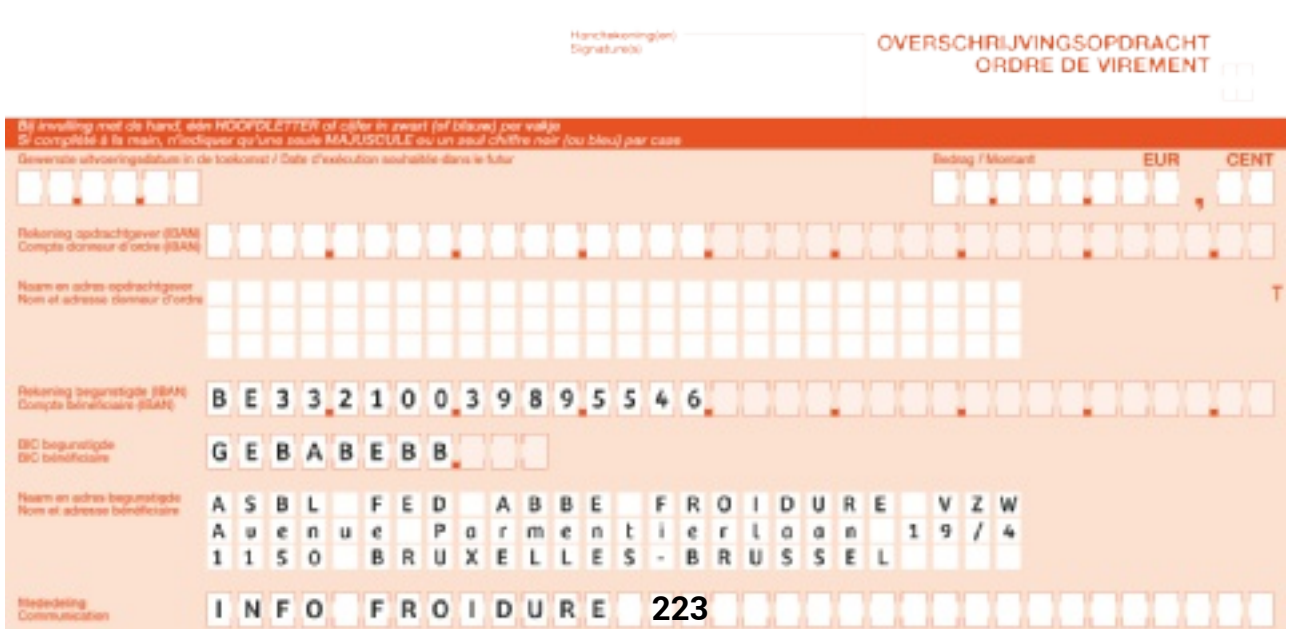

Wist je dat ... ?

17 OKTOBER WERELDDAG VAN VERZET TEGEN EXTREME ARMOEDE

De Federatie Froidure zet haar strijd tegen onrecht en kansarmoede onverminderd voor.
Dank om met ons mee te strijden door uw gift.
Meer dan ooit is ze nodig.
NU...